

IN-WALL

Basic Tank One Compact - Cisterna compacta empotrable con doble descarga para inodoro de tanque alto

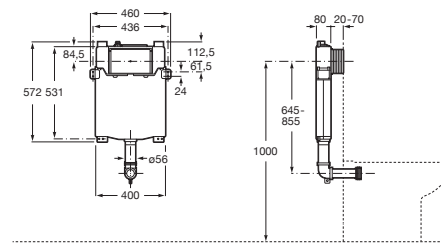

DIBUJOS TÉCNICOS



CARACTERÍSTICAS

Basic Tank One Compact - Cisterna compacta empotrable con doble descarga para inodoro de tanque alto. Profundidad mínima instalación de 80 mm. Montaje en tabique con montantes y/o delante de pared resistente. Conexión hidráulica superior. A completar con una placa de accionamiento Roca compatible (no incluida).

Adecuado para: Inodoro de tanque alto o empotrable

Posición de la placa de accionamiento: Frontal

Posición de la toma de agua: Superior

Profundidad del tanque (mm): 80

Profundidad mínima de fijación (mm): 80

Rango de presión dinámico: 0,1 - 10 Bar

Tipo de descarga predeterminado: Doble descarga 3/6 litros



Tipo de descarga

Tipo de descarga: Doble descarga 2/4 litros



Tipo de descarga

Tipo de descarga: Doble descarga 3/4,5 litros



Tipo de descarga

Tipo de descarga: Doble descarga 3/6 litros

COMPATIBLE



SQUARE - Taza Rimless adosada a pared con salida dual para inodoro de tanque alto o tanque empotrable

347737..0



ROUND - Taza Rimless adosada a pared con salida dual para inodoro de tanque alto o tanque empotrable.

3470N7..0



In-Wash® Inspira - Smart toilet adosado a pared Roca Rimless® para inodoro de tanque empotrable con funciones de lavado y secado

803063..1



PL5 Dual - Placa de accionamiento con descarga dual

89019900.



PL4 Dual - Placa de accionamiento con descarga dual

89019800.



PL3 PRO Single - Placa de accionamiento antivandálica de acero inoxidable con descarga única

890197104



PL3 PRO Dual - Placa de accionamiento antivandálica de acero inoxidable con descarga dual

890197004



PL2 Single - Placa de accionamiento con descarga única

890196100



PL2 Dual - Placa de accionamiento con descarga dual

89019600.



PL1 Single - Placa de accionamiento con descarga única

890195100



PL1 Dual - Placa de accionamiento con descarga dual

89019500.



PL10-E - Placa de accionamiento electrónica con descarga dual automática o Touchless

890189510



PL10-E PRO - Placa de accionamiento electrónica antivandálica de acero inoxidable con descarga dual automática o Touchless

890189500



PL10 PRO - Placa de accionamiento antivandálica de acero inoxidable con descarga dual

890189304



PL10 PRO - Placa de accionamiento antivandálica de acero inoxidable con descarga dual

89018930.



PL10 Dual - Placa de accionamiento con descarga dual

89018920.



PL10 DUAL (ONE) - Placa de accionamiento con descarga dual

89018900.



PL10 Dual - Placa de accionamiento con descarga dual

8901890..



PL7 Dual - Placa de accionamiento con descarga dual

89018830.



PL7 Dual - Placa de accionamiento con descarga dual

89018820.



PL6 Dual - Placa de accionamiento con descarga dual

89018500.



EP-3 - Placa de accionamiento electrónico con descarga dual Touchless

8901043..



EP-2 - Placa de accionamiento electrónica de cristal con descarga dual automática o Touchless

890104009



EP-1 - Placa de accionamiento electrónica de cristal con descarga dual automática o Touchless

890104008



PL3-E PRO - Placa de accionamiento electrónica de acero inoxidable con descarga dual

890097500

In-Wall

Sistemas que combinan eficiencia y tecnología para garantizar las mejores prestaciones.

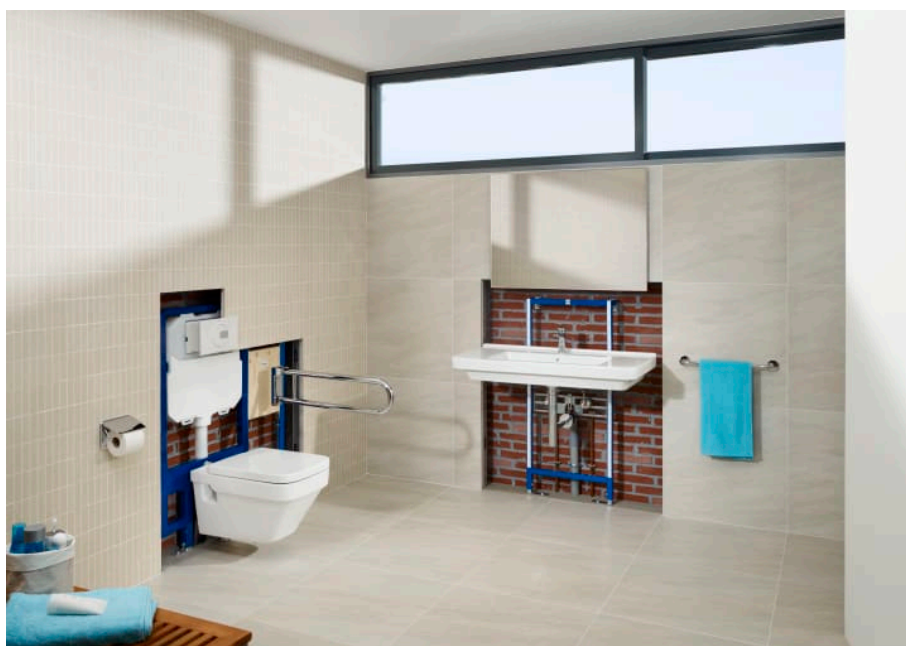

MANUALES Y RECURSOS



[Manual de instalación](#)